

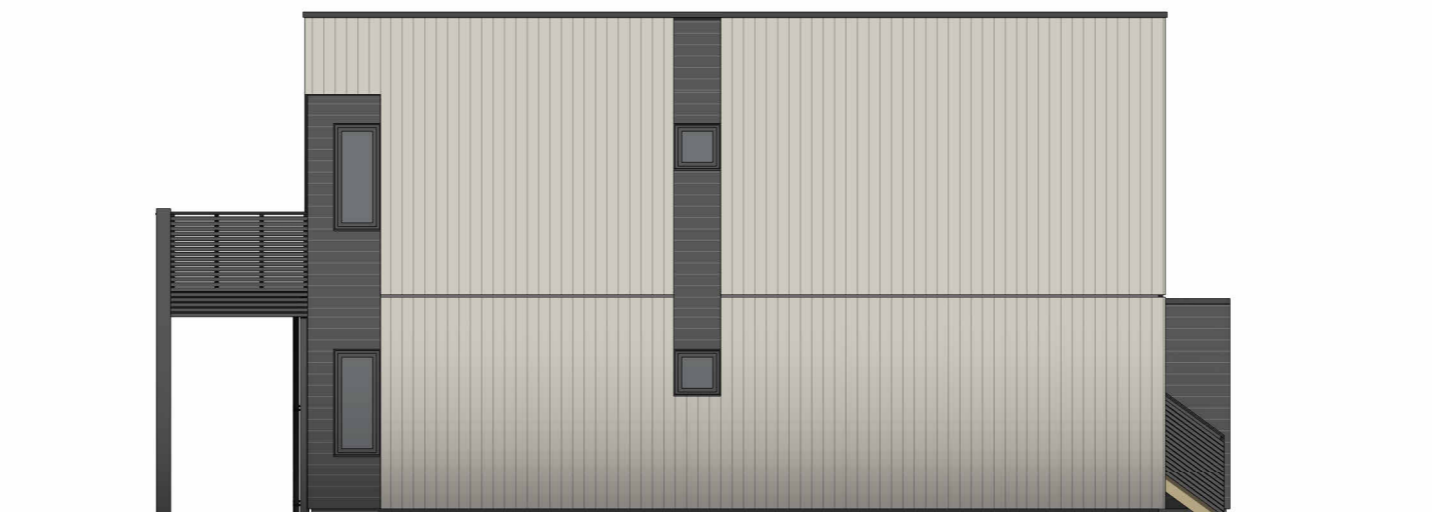

sør  
1 : 100



øst  
1 : 100

Bebygd areal (BYA)	
Total BYA	189,2 m <sup>2</sup>

Bruksareal (BRA)	
1.et leil A	65,5 m <sup>2</sup>
1.et leil B	65,4 m <sup>2</sup>
1.et utv. bod A	5,4 m <sup>2</sup>
1.et utv. bod B	5,4 m <sup>2</sup>
2.et leil C	65,5 m <sup>2</sup>
2.et leil D	65,4 m <sup>2</sup>
2.et utv. bod C	5,4 m <sup>2</sup>
2.et utv. bod D	5,4 m <sup>2</sup>
AOA	19,2 m <sup>2</sup>
	302,7 m <sup>2</sup>

Primær/sekundær del	
P-rom / enhet 1.etasje	62,0 m <sup>2</sup>
S-rom / enhet 1.etasje	3,4 m <sup>2</sup>
P-rom / enhet 2.etasje	62,0 m <sup>2</sup>
S-rom / enhet 2.etasje	3,4 m <sup>2</sup>

Rev.	Revisjonen gjelder	Utført	Kontr.	Dato

<b>Bygg øst</b> 4-mannsbolig Paul A. Owrens veg 45b      Lillehammer kommune	Målestokk	Dato	11.11.22
	1 : 100	Tegnet	MF
		Kontr.	BØ
 Hellvik Hus Romerike AS Energiveien 5, 2069 Jessheim 63 94 22 60 firmapost.romerike@hellvikhus.no www.hellvikhus.no	Prosjekt status	Rev.	
	Tegning nr.	Prosjekt nr.	Original
	A-01		
	Tittel		
Fasader I			

Denne tegning er vår eiendom og må ikke urettmessig brukes eller etterlignes jfr. lov om åndsverk av 1961.



nord  
1 : 100

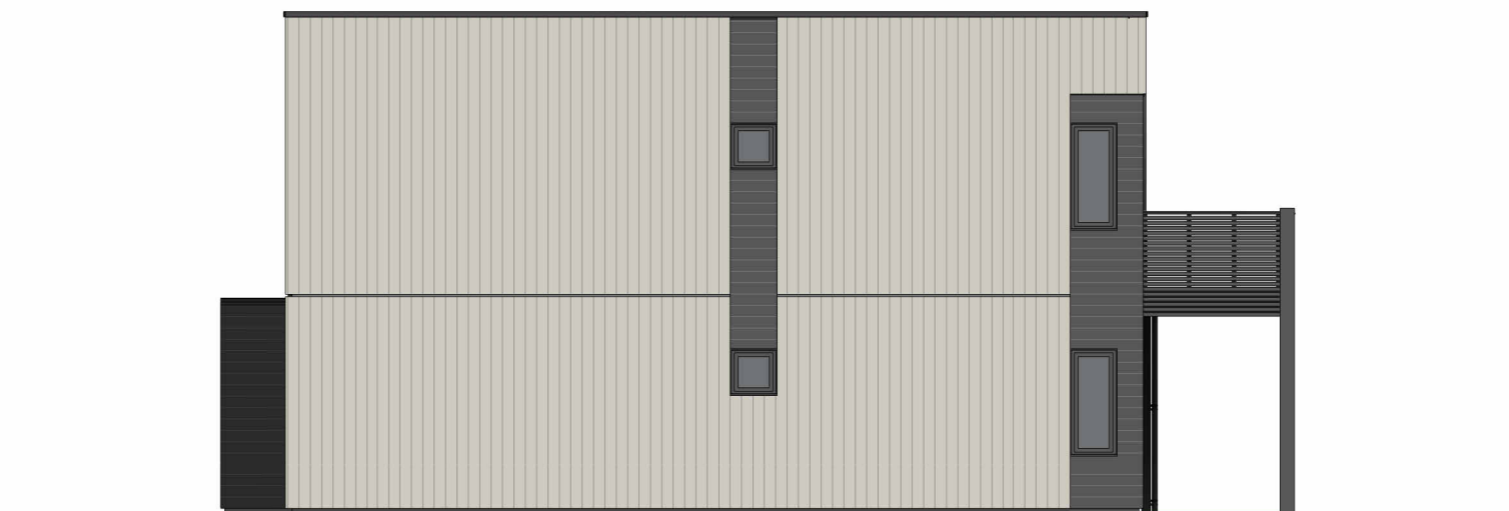

vest  
1 : 100

Rev.	Revisjonen gjelder	Utført	Kontr.	Dato

Bygg øst		Målestokk	Dato	11.11.22
4-mannsbolig		1 : 100	Tegnet	MF
Paul A. Owrens veg 45b Lillehammer kommune			Kontr.	BØ
 Hellvik Hus Romerike AS Energiveien 5, 2069 Jessheim 63 94 22 60 firmapost.romerike@hellvikhus.no www.hellvikhus.no		Prosjekt status		Rev.
		Salgstegning		Original
Tegning nr.		Prosjekt nr.		
A-02				
Tittel		Fasader II		



1. Etasje  
1 : 100



2. Etasje  
1 : 100

Bygg øst 4-mannsbolig Paul A. Owrens veg 45b Lillehammer kommune	Målestokk	Dato	11.11.22	
	1 : 100	Tegnet	MF	
 Hellvik Hus Romerike AS Energiveien 5, 2069 Jessheim 63 94 22 60 firmapost.romerike@hellvikhus.no www.hellvikhus.no	Prosjekt status	Rev.		
	Salgstegning	Original		
	Tegning nr. A-03	Prosjekt nr.		
	Tittel			
Plan				

Rev.	Revisjonen gjelder	Utført	Kontr.	Dato
------	--------------------	--------	--------	------

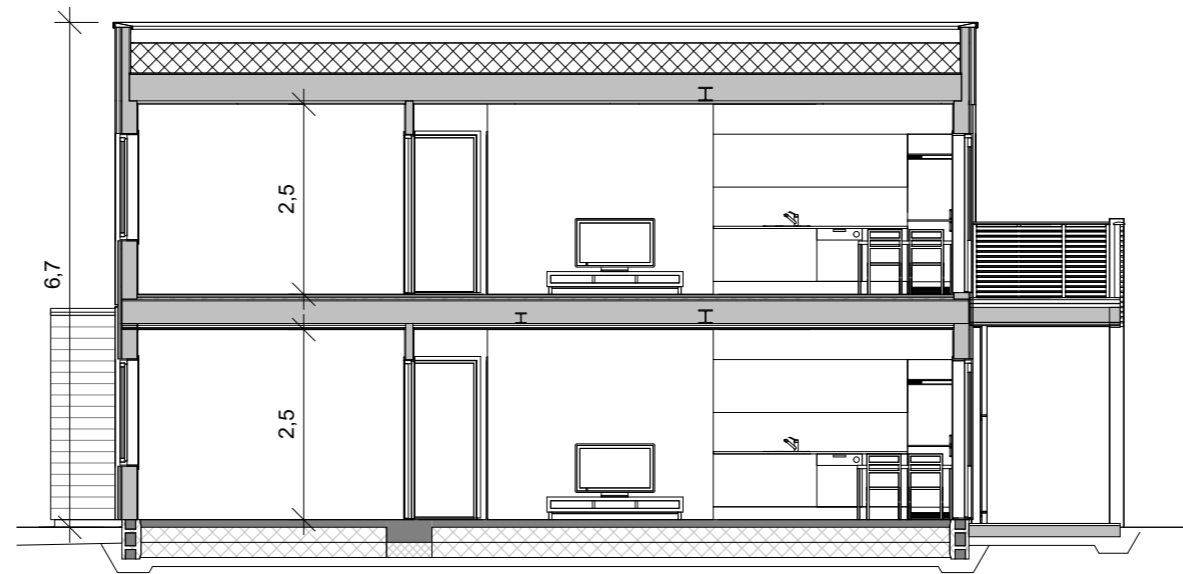

**A**  
1 : 100

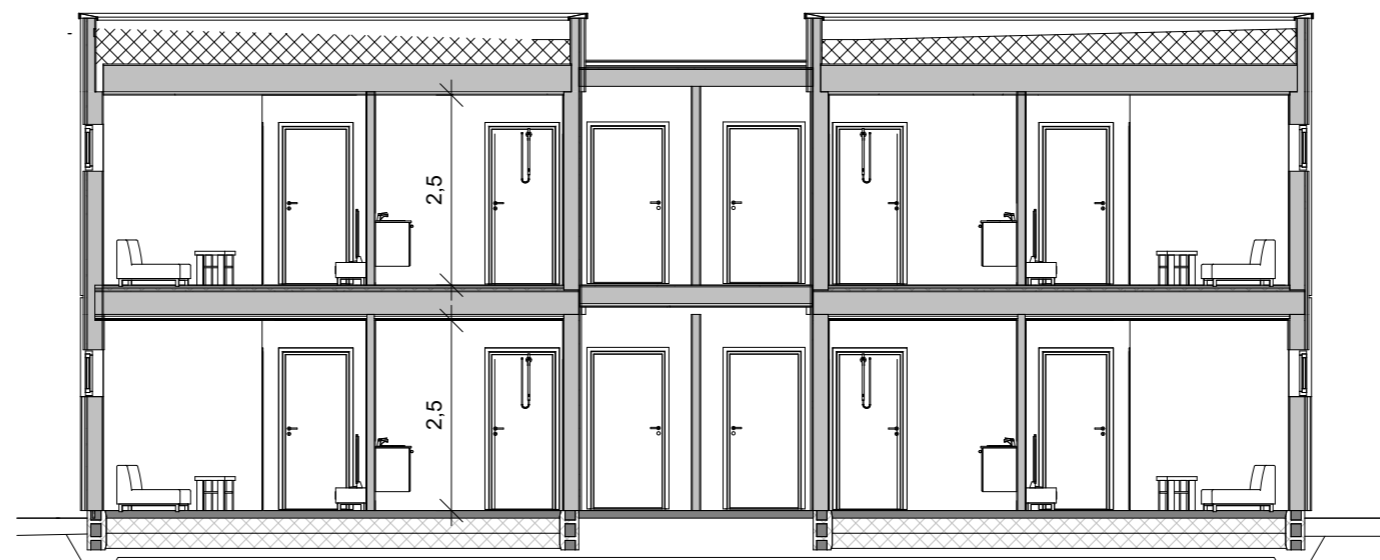

**B**  
1 : 100

<b>Bygg øst</b> 4-mannsbolig Paul A. Owrens veg 45b      Lillehammer kommune		Målestokk	Dato	11.11.22
		1 : 100	Tegnet	MF
Prosjekt status			Rev.	
Salgstegning		Tegning nr.	Prosjekt nr.	Original
A-04		Tittel		
Snitt				
 Hellvik Hus Romerike AS Energiveien 5, 2069 Jessheim 63 94 22 60 firmapost.romerike@hellvikhus.no www.hellvikhus.no				

Rev.	Revisjonen gjelder	Utført	Kontr.	Dato



**Perspektiv**



**Perspektiv 2**

Bebygd areal (BYA)	
Bolig	97,9 m <sup>2</sup>
	97,9 m <sup>2</sup>

Primær/sekundær del	
P-rom	94,7 m <sup>2</sup>
S-rom	5,2 m <sup>2</sup>
S-rom garasje	23,3 m <sup>2</sup>
	123,2 m <sup>2</sup>

Bruksareal (BRA)	
1.Etasje	45,2 m <sup>2</sup>
2.Etasje	54,6 m <sup>2</sup>
Bod	23,3 m <sup>2</sup>
AOA	7,9 m <sup>2</sup>
	131,1 m <sup>2</sup>

**Bygg øst**

Kjedehus  
Paul A. Owrens veg 45b Lillehammer kommune

Målestokk	Dato	11.11.22
	Tegnet	MF
	Kontr.	BØ



Hellvik Hus Romerike AS  
Jærveien 1250, 4375 Hellvik  
63 94 22 60  
post@hellvikhus.no  
www.hellvikhus.no

Prosjekt status	Rev.	
Skisse		
Tegning nr. A-01	Prosjekt nr.	Original

Tittel  
**Perspektiv**

Rev.	Revisjonen gjelder	Utført	Kontr.	Dato
------	--------------------	--------	--------	------



**sør**  
1 : 100

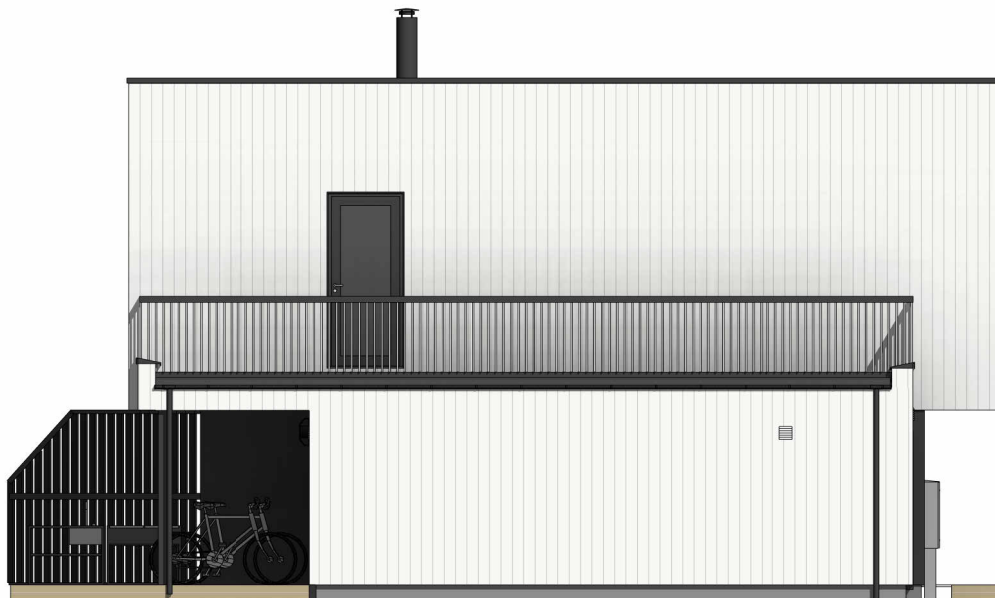

**øst**  
1 : 100

### Bygg øst

Kjedehus  
Paul A. Owrens veg 45b

Lillehammer kommune

Målestokk

1 : 100

Dato 11.11.22

Tegnet MF

Kontr. BØ

Prosjekt status  
Skisse

Rev.

Tegning nr.  
A-02

Prosjekt nr.

Original

Tittel

**Fasader I**



Hellvik Hus Romerike AS  
Jærveien 1250, 4375 Hellvik  
63 94 22 60  
post@hellvikhus.no  
www.hellvikhus.no

Rev.	Revisjonen gjelder	Utført	Kontr.	Dato
------	--------------------	--------	--------	------



nord  
1 : 100

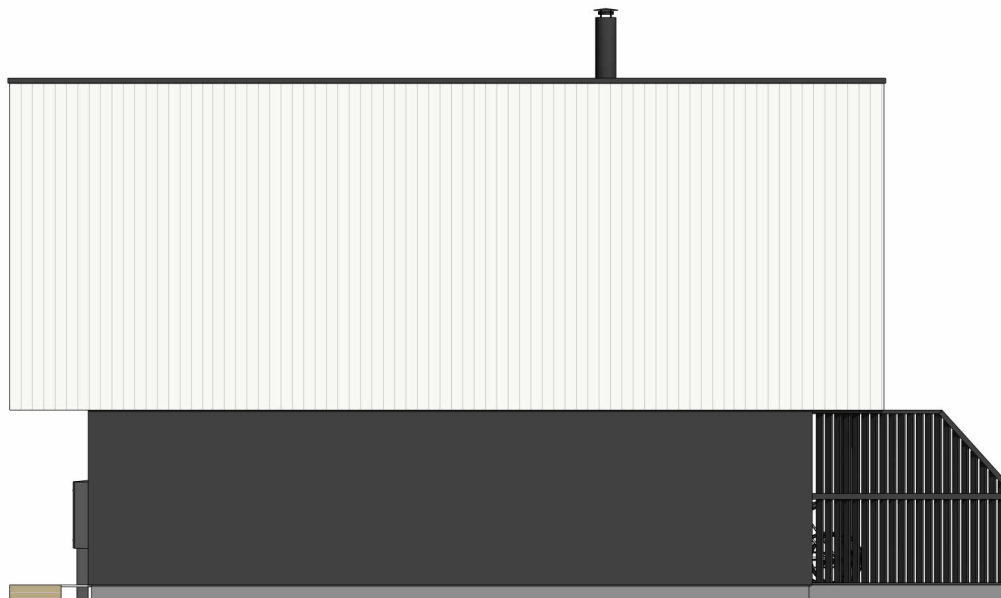

vest  
1 : 100

### Bygg øst

Kjedehus  
Paul A. Owrens veg 45b

Lillehammer kommune

Målestokk

1 : 100

Dato 11.11.22

Tegnet MF

Kontr. BØ



Hellvik Hus Romerike AS  
Jærveien 1250, 4375 Hellvik  
63 94 22 60  
post@hellvikhus.no  
www.hellvikhus.no

Prosjekt status  
Skisse

Tegning nr.  
A-03

Prosjekt nr.

Rev.

Original

Tittel  
Fasader II

Rev.	Revisjonen gjelder	Utført	Kontr.	Dato
------	--------------------	--------	--------	------

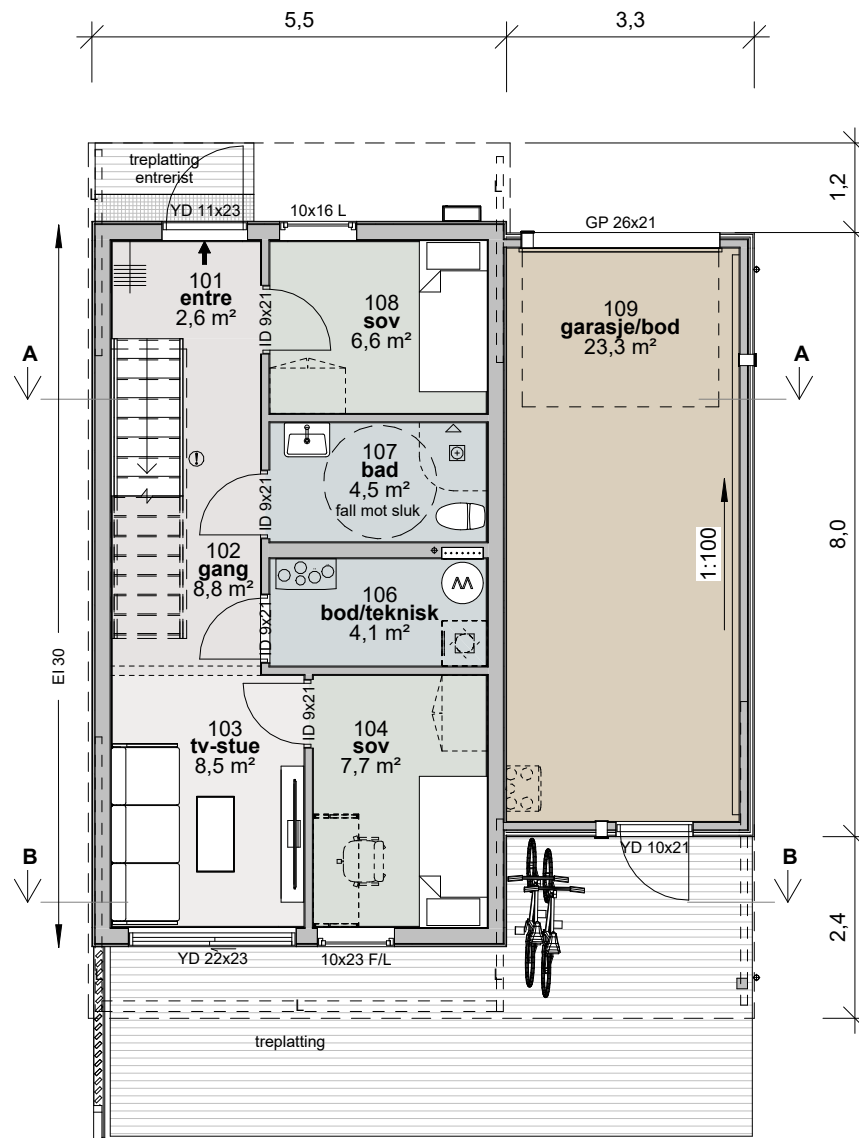

**1. Etasje**  
1 : 100

Rev.	Revisjonen gjelder	Utført	Kontr.	Dato	Bygg øst Kjedehus Paul A. Owrens veg 45b Lillehammer kommune	Målestokk <b>1 : 100</b>	Dato	11.11.22	
							Tegnet	MF	
							Kontr.	BØ	
						 Hellvik Hus Romerike AS Jærveien 1250, 4375 Hellvik 63 94 22 60 post@hellvikhus.no www.hellvikhus.no	Prosjekt status		Rev.
							Skisse		
						Tegning nr.	Prosjekt nr.	Original	
						Tittel		<b>Plan 1.etasje</b>	



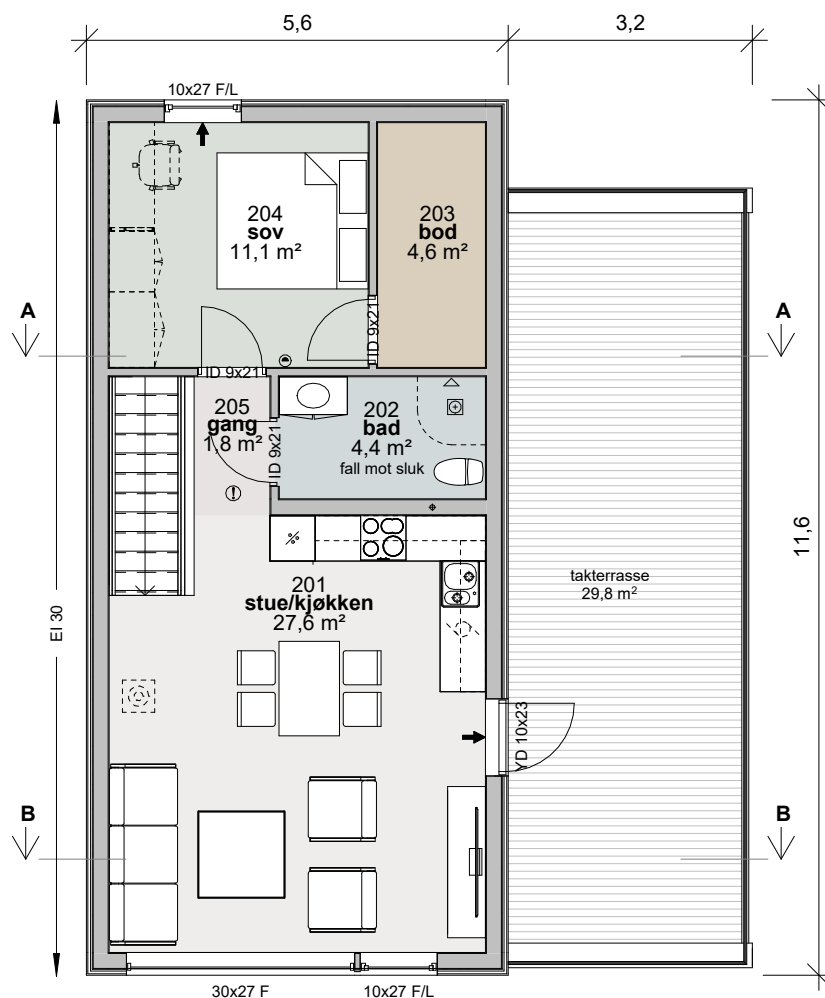

**2. Etasje**  
1 : 100

Rev.	Revisjonen gjelder	Utført	Kontr.	Dato
------	--------------------	--------	--------	------

<b>Bygg øst</b> Kjede hus Paul A. Owrens veg 45b      Lillehammer kommune		Målestokk	Dato	11.11.22
		1 : 100	Tegnet	MF
 Hellvik Hus Romerike AS Jærveien 1250, 4375 Hellvik 63 94 22 60 post@hellvikhus.no www.hellvikhus.no		Kontr.	BØ	
		Prosjekt status	Rev.	
Tegning nr.	Prosjekt nr.	Original		
A-05				
Tittel		Plan 2.etasje		

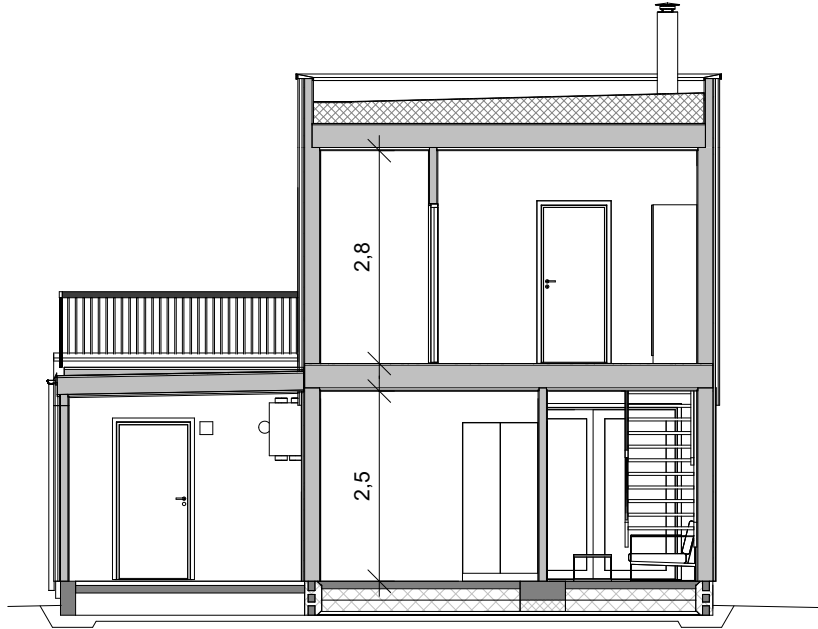

**A**  
1 : 100

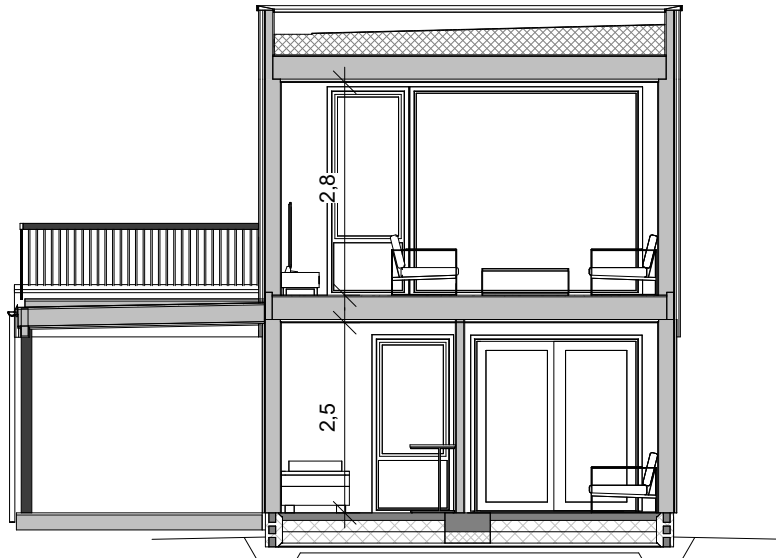

**B**  
1 : 100

### Bygg øst

Kjedehus  
Paul A. Owrens veg 45b

Lillehammer kommune

Målestokk

1 : 100

Dato 11.11.22

Tegnet MF

Kontr. BØ

Prosjekt status  
Skisse

Rev.

Tegning nr.  
A-06

Prosjekt nr.

Original

Tittel

**Snitt**



Hellvik Hus Romerike AS  
Jærveien 1250, 4375 Hellvik  
63 94 22 60  
post@hellvikhus.no  
www.hellvikhus.no

Rev.	Revisjonen gjelder	Utført	Kontr.	Dato



sør  
1 : 100

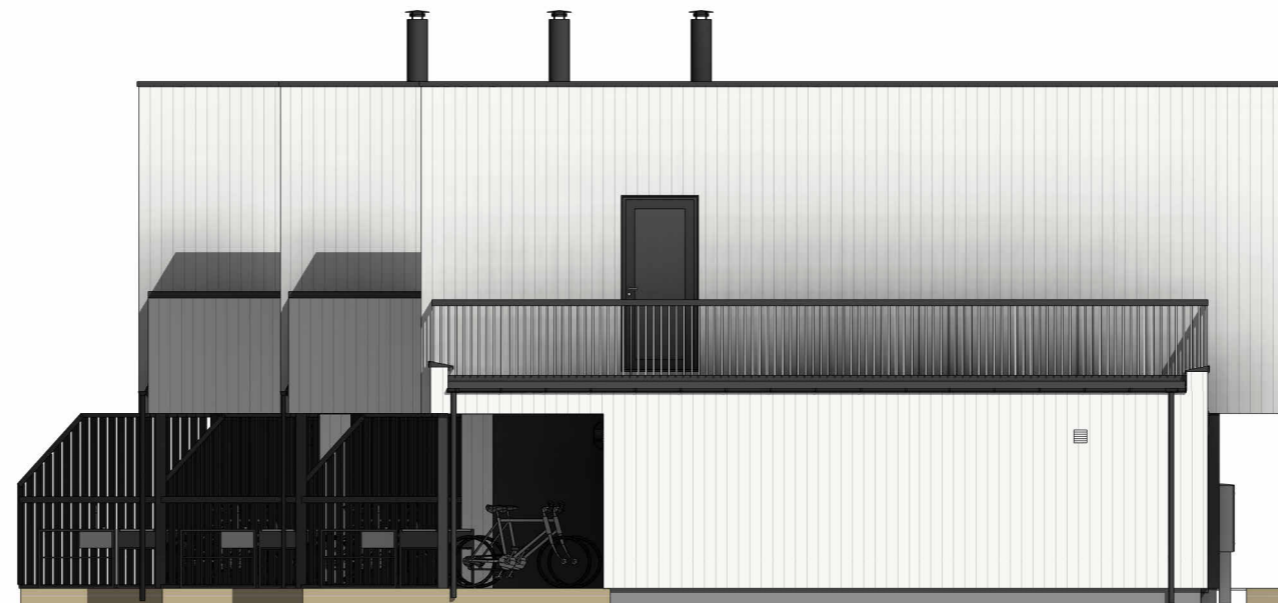

øst  
1 : 100

<b>Bygg øst</b> Kjedehus Paul A. Owrens veg 45b      Lillehammer kommune		Målestokk	Dato	11.11.22
		1 : 100	Tegnet	MF
Prosjekt status	Kontr.		BØ	Rev.
 Hellvik Hus Romerike AS Jærveien 1250, 4375 Hellvik 63 94 22 60 post@hellvikhus.no www.hellvikhus.no	Prosjekt status	Original		
	Tegning nr.	Prosjekt nr.		
	Tittel		Fasader I	

Rev.	Revisjonen gjelder	Utført	Kontr.	Dato
------	--------------------	--------	--------	------



nord  
1 : 100

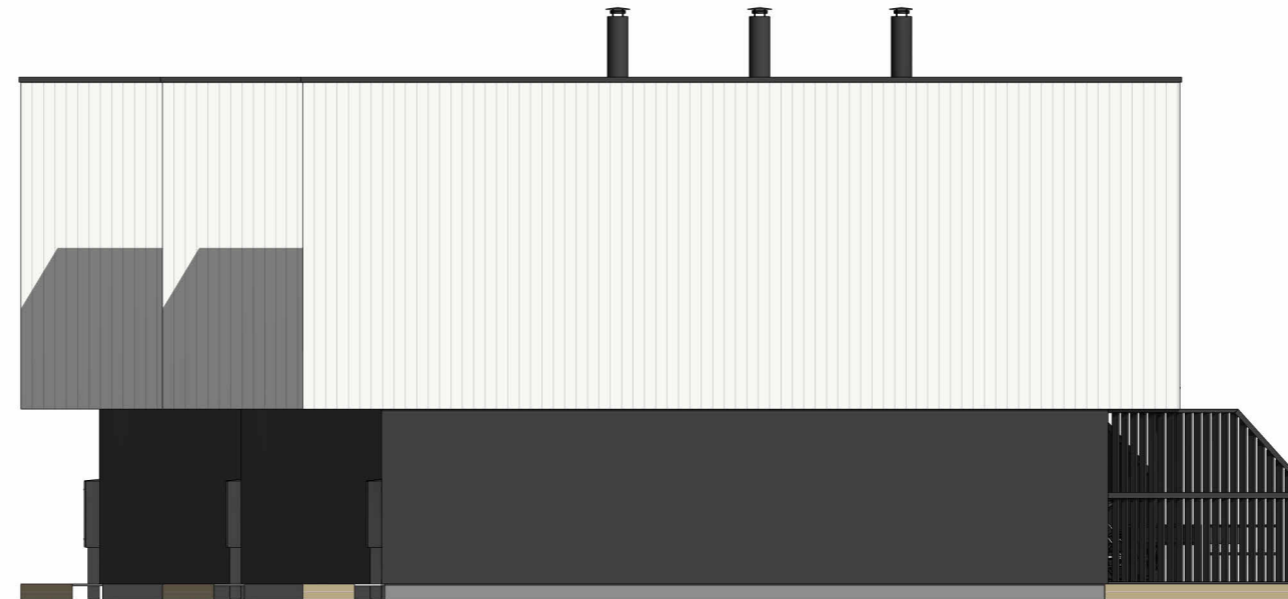

vest  
1 : 100

<b>Bygg øst</b> Kjedehus Paul A. Owrens veg 45b      Lillehammer kommune		Målestokk	Dato	11.11.22
		1 : 100	Tegnet	MF
Prosjekt status			Kontr.	BØ
 Hellvik Hus Romerike AS Jærveien 1250, 4375 Hellvik 63 94 22 60 post@hellvikhus.no www.hellvikhus.no		Prosjekt status		Rev.
		Tegning nr.	Prosjekt nr.	Original
		Tittel		Fasader II
Rev.	Revisjonen gjelder	Utført	Kontr.	Dato

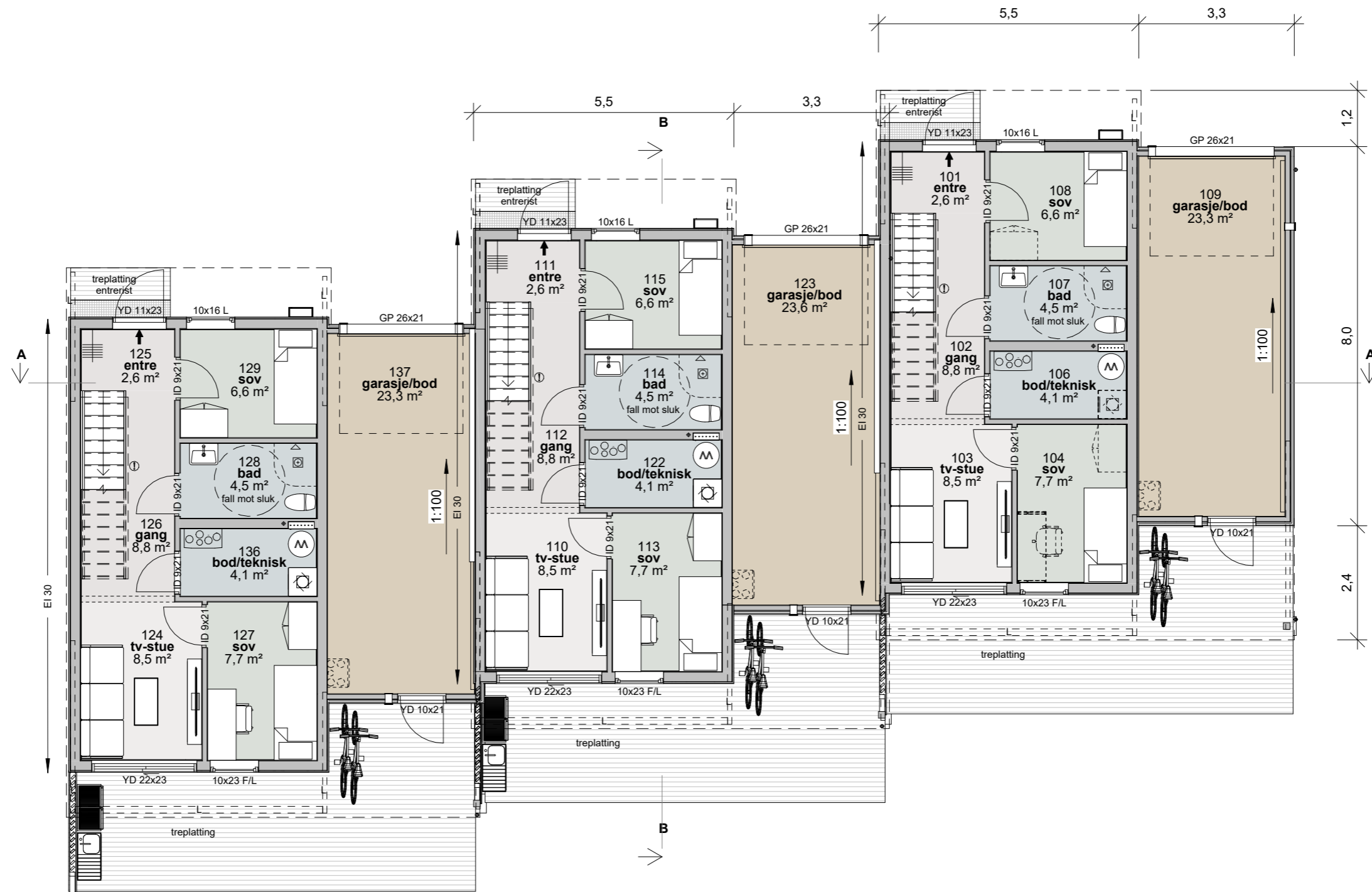

**1. Etasje**  
1 : 100

<b>Bygg øst</b> Kjedehus Paul A. Owrens veg 45b      Lillehammer kommune		Målestokk	Dato	11.11.22
		1 : 100	Tegnet	MF
 Hellvik Hus Romerike AS Jærveien 1250, 4375 Hellvik 63 94 22 60 post@hellvikhus.no www.hellvikhus.no		Prosjekt status	Rev.	
		Tegning nr.	Prosjekt nr.	Original
		Tittel	Plan 1.etasje	

Rev.	Revisjonen gjelder	Utført	Kontr.	Dato
------	--------------------	--------	--------	------

Denne tegning er vår eiendom og må ikke urettmessig brukes eller etterlignes jfr. lov om åndsverk av 1961.

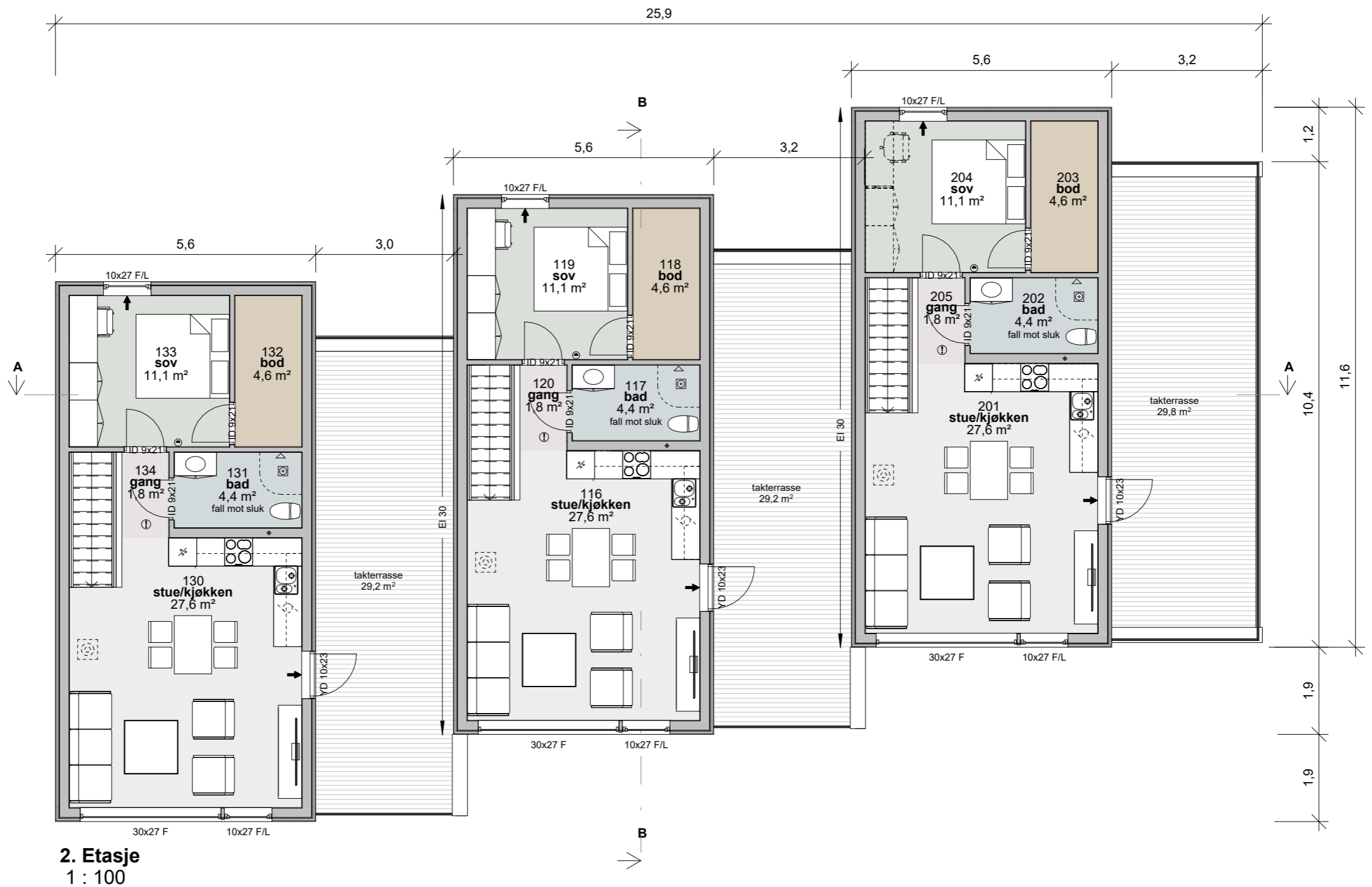

**2. Etasje**  
1 : 100

<b>Bygg øst</b> Kjedehus Paul A. Owrens veg 45b      Lillehammer kommune	Målestokk	Dato	11.11.22
	1 : 100	Tegnet	MF
		Kontr.	BØ
 Hellvik Hus Romerike AS Jærveien 1250, 4375 Hellvik 63 94 22 60 post@hellvikhus.no www.hellvikhus.no	Prosjekt status	Rev.	
	Tegning nr.	Prosjekt nr.	Original
	Tittel		
	<b>Plan 2.etasje</b>		

Rev.	Revisjonen gjelder	Utført	Kontr.	Dato
------	--------------------	--------	--------	------

Denne tegning er vår eiendom og må ikke urettmessig brukes eller etterlignes jfr. lov om åndsverk av 1961.

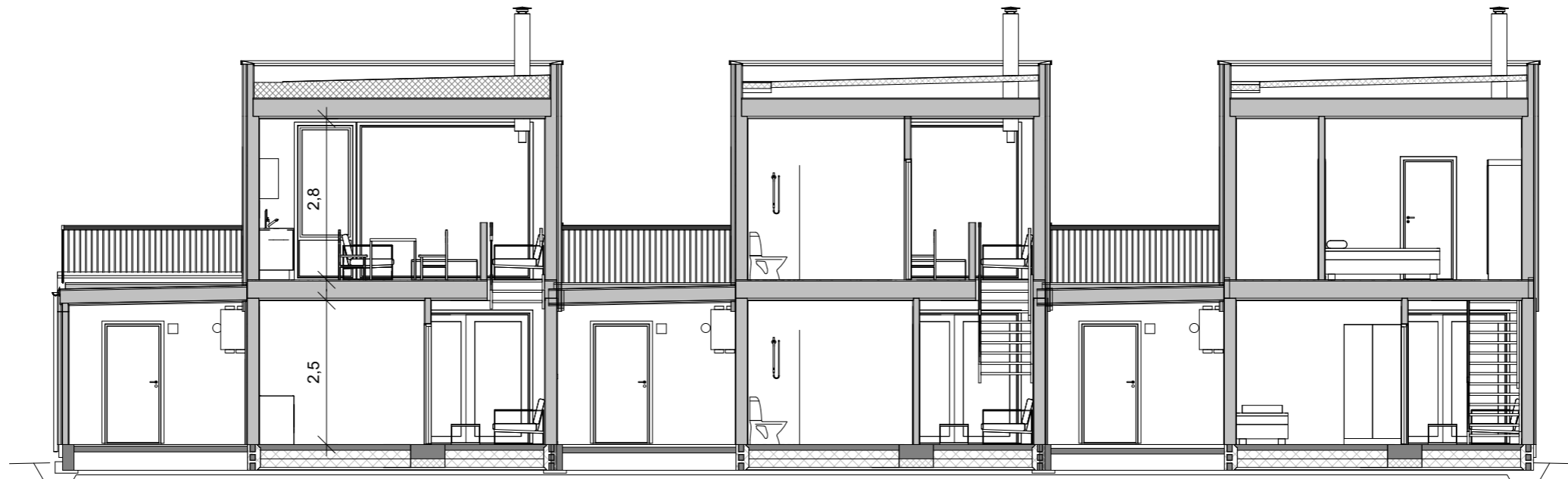

**A**  
1 : 100

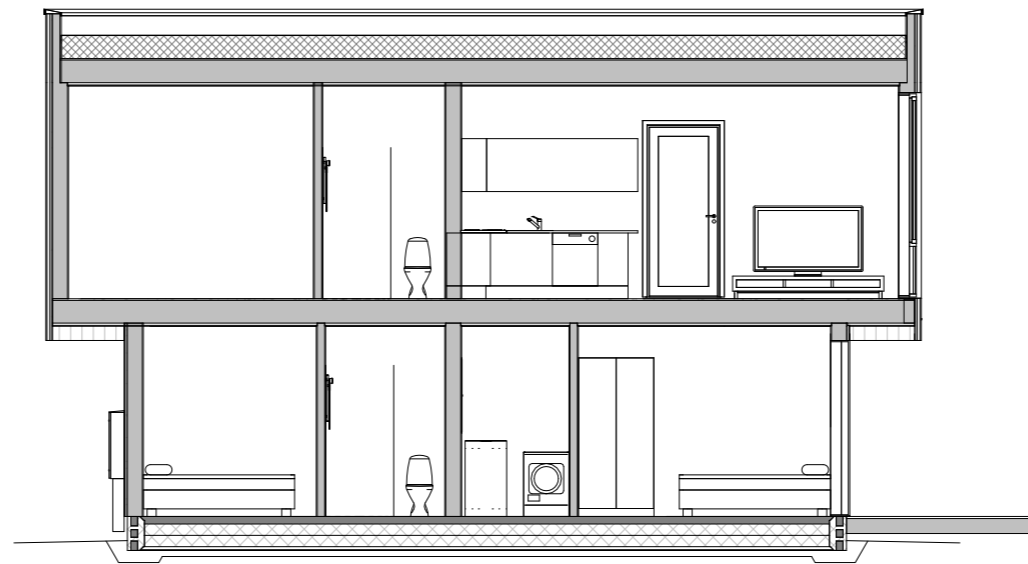

**B**  
1 : 100

<b>Bygg øst</b> Kjedehus Paul A. Owrens veg 45b      Lillehammer kommune	Målestokk	Dato	11.11.22	
	1 : 100	Tegnet	MF	
		Kontr.	BØ	
 Hellvik Hus Romerike AS Jærveien 1250, 4375 Hellvik 63 94 22 60 post@hellvikhus.no www.hellvikhus.no	Prosjekt status	Rev.		
	Tegning nr.	Prosjekt nr.	Original	
	Tittel			
	<b>Snitt</b>			

Rev.	Revisjonen gjelder	Utført	Kontr.	Dato
------	--------------------	--------	--------	------